PLANINSKA ZVEZA SLOVENIJE | ALPINE ASSOCIATION OF SLOVENIA
SPD 1893

Ob železnici 30 a
p. p. 214
SI-1001 Ljubljana
W www.pzs.si

E info@pzs.si
T +386 (0)1 43 45 680
F +386 (0)1 43 45 691
ID DDV Si62316133
IBAN SI56 6100 0001 6522 551

Ljubljana, 28. 10. 2022

Navodila za prijavo na usposabljanja Vodniške komisije

PRED ZAČETKOM PRIJAVE SI DOBRO PREBERITE NAVODILA!
Prijave na usposabljanja Vodniške komisije (VK) sprejemamo samo v elektronski obliki, kot je opisano v nadaljevanju. Vse ostale oblike ne bodo obdelane.

Pri vnosu registracije v Navezo bodite dosledni, saj se podatki prepišejo v ustrezne portale, ki jih upravlja Ministrstvo za izobraževanje, znanost in šport za namen sofinanciranja na lokalni ravni.

Podatke za prijavo na usposabljanje VK vnesete v Navezo, ki je informacijski sistem Planinske zveze Slovenije. Podatke lahko vnašajo vaši društveni oz. klubski skrbniki sistema ali načelnik vodniškega odseka. Če bi želeli imeti dostop kot načelnik vodniškega odseka, to napišite na portal@pzs.si, da vam pošljemo obrazec za aktivacijo, ki ga mora podpisati predsednik društva oz. kluba. S tem dobite dostop samo do modula Prijavnica na izobraževanje.

POMEMBNO: Pogoj za prijavo na usposabljanje je urejena članarina za tekoče leto. V nasprotnem primeru bo prijava zavrnjena.

Dostop do Naveze je na www.pzs.si:

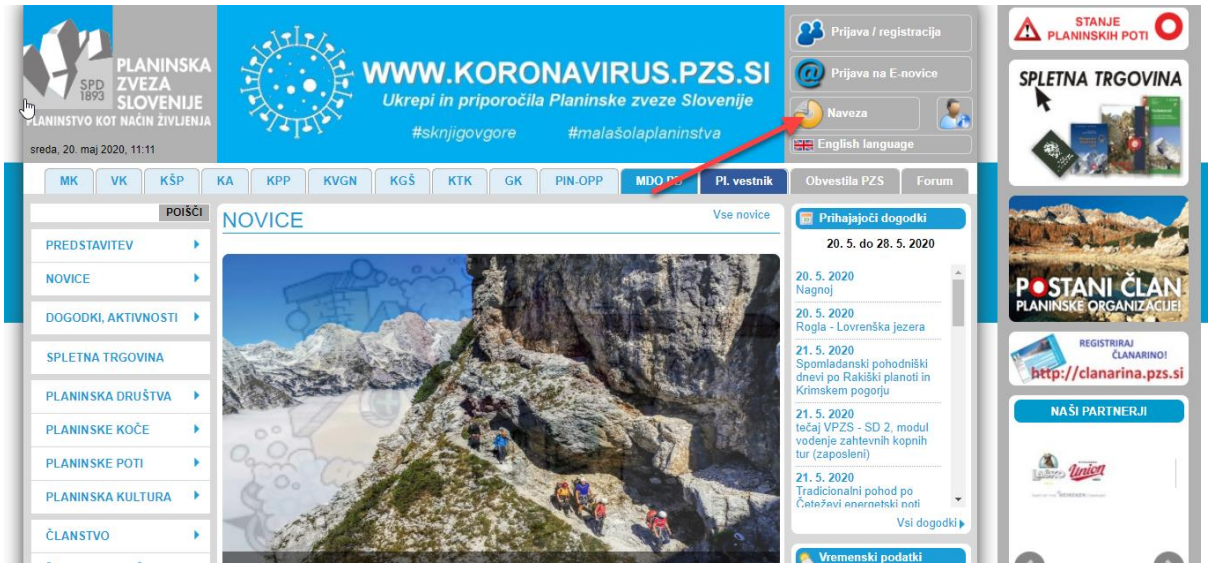

Kako poteka izpolnjevanje prijavnice v Navezi?

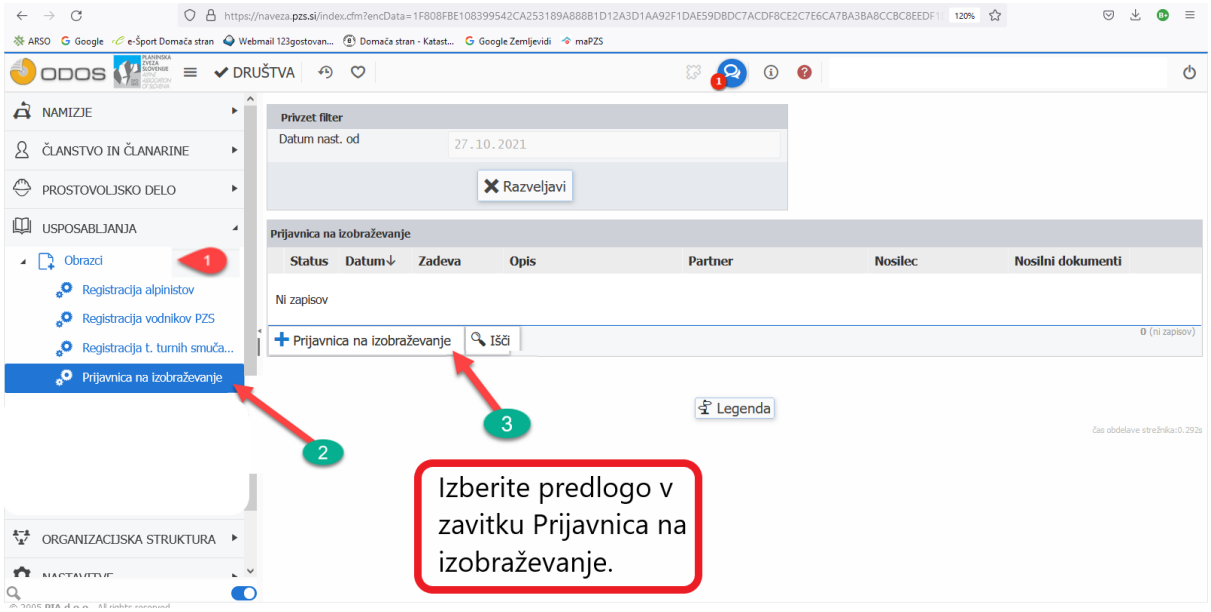

S klikom na gumb Prijavnica na izobraževanje (3), se vam odpre obrazec.

1. Na obrazcu najprej izberete Izobraževanje (lokacija):

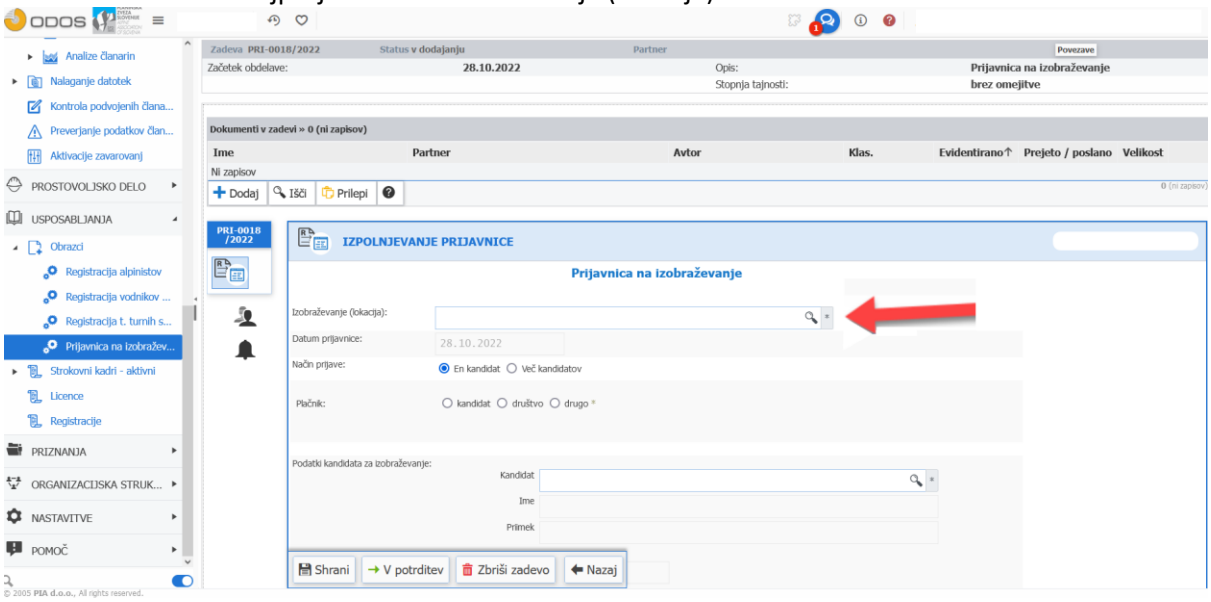

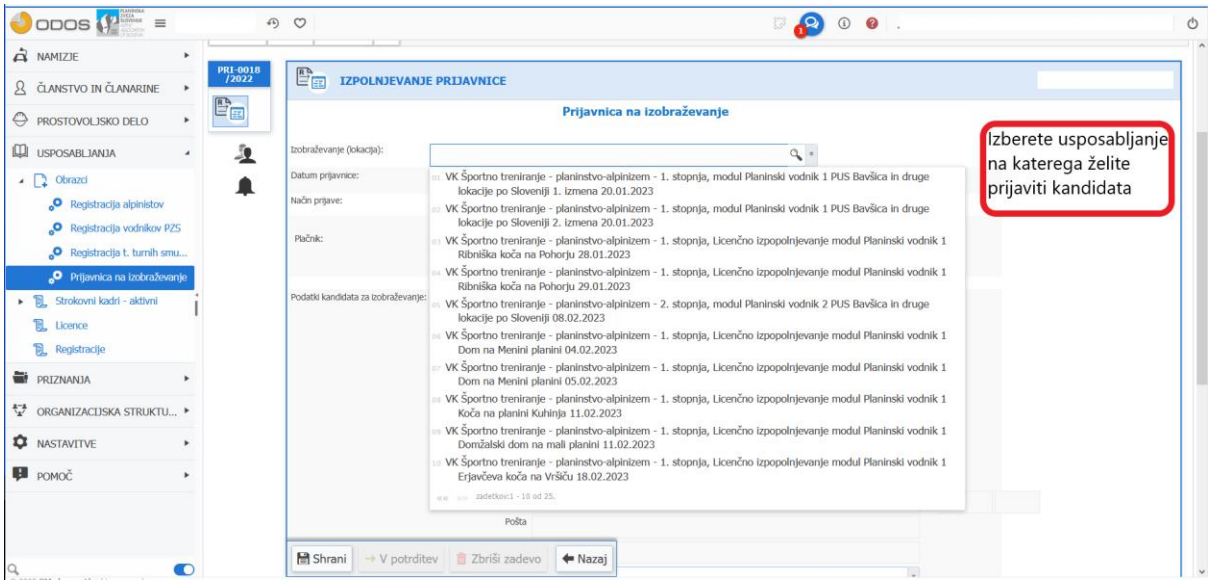

Pomagajte si z iskalnikom, da omejite možnost izbire.

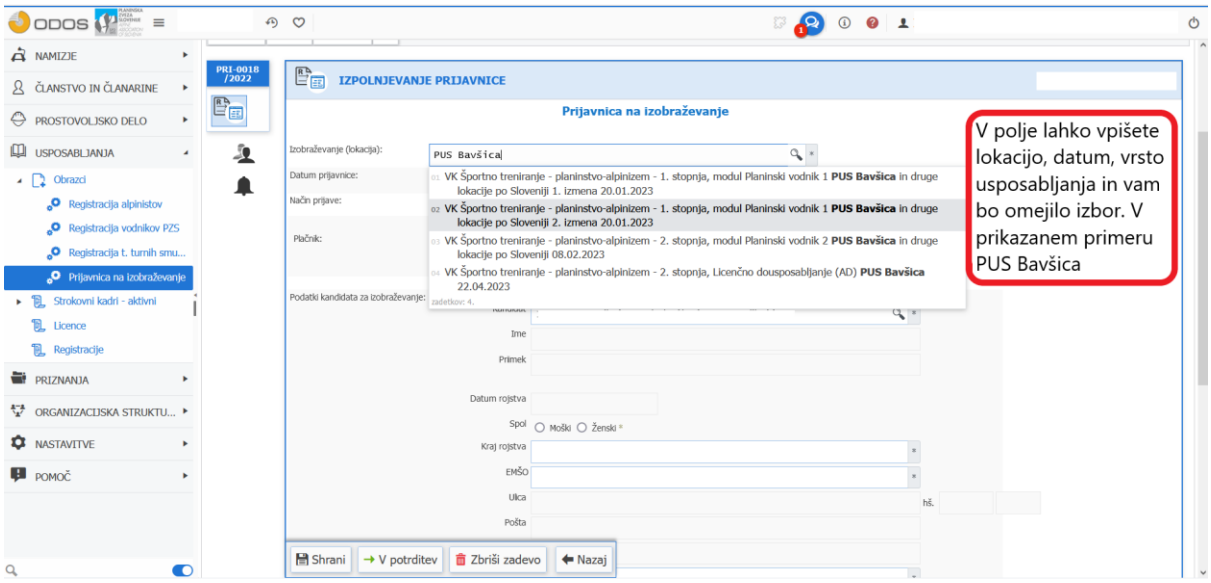

2. V nadaljevanju izberete:

– Ali boste vnašali enega kandidata ali več kandidatov naenkrat[1].
– Izberete, kdo bo plačal usposabljanje[2].
– Izberete kandidata iz lastnega društva. Predizpolnijo se podatki iz Naveze (preverite in dopišete manjkajoče).

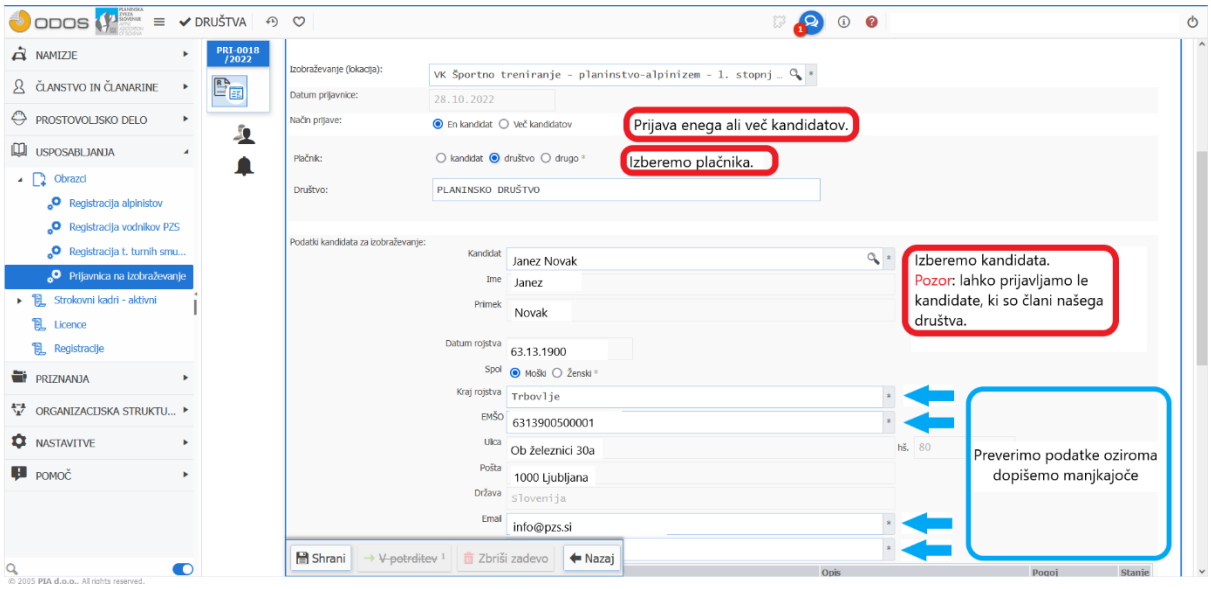

3. Dodajte zahtevane priloge.

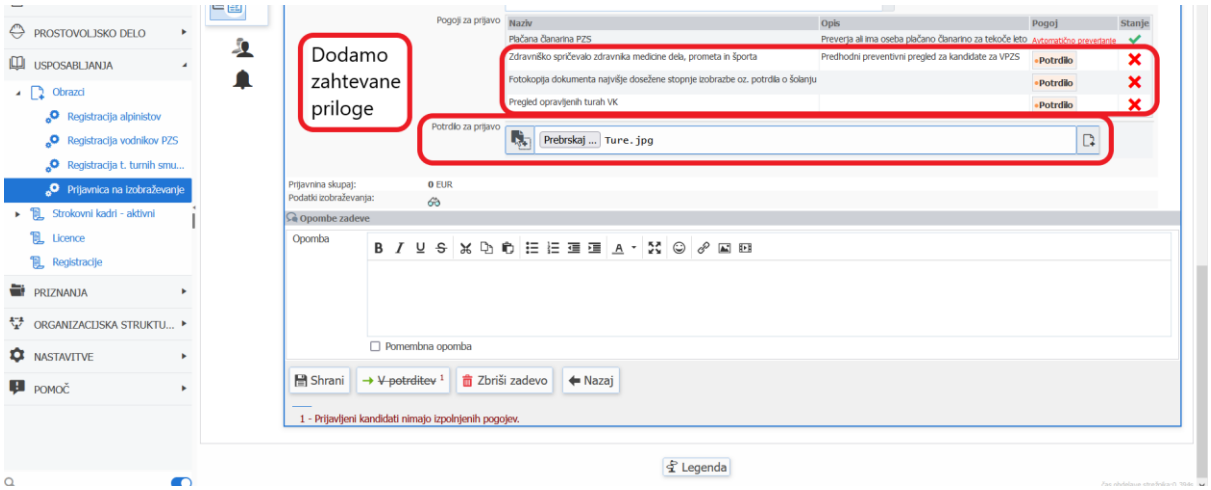

[1] Skupaj lahko vnašate le kanditate, ki gredo na isto usposabljanje (datum in lokacija).
[2] V primeru, da so plačniki različni, morate kandidate vnesti vsakega posebej.

4. Kliknite gumb V potrditev.

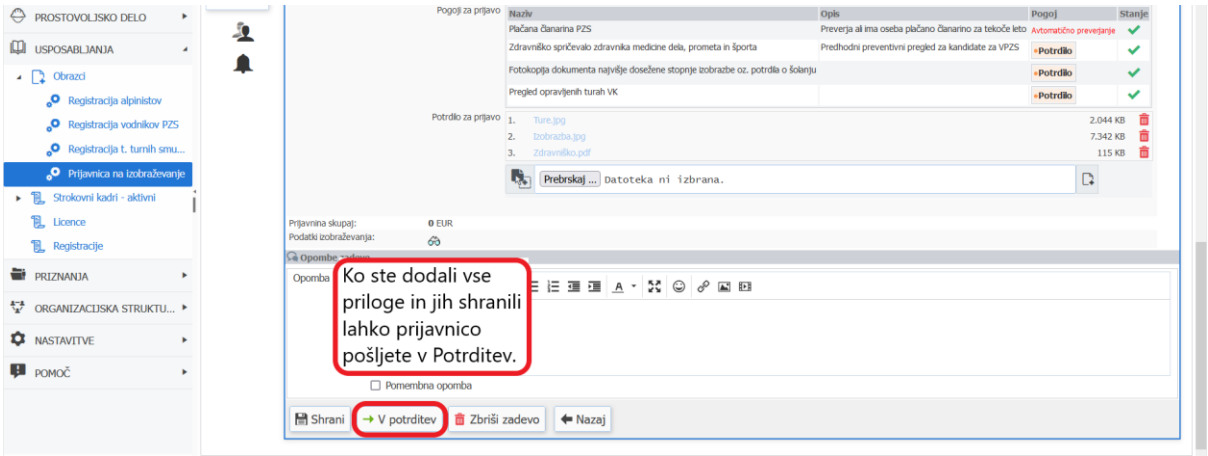

Ob kliku na gumb V potrditev kandidat za usposabljanje prejme obvestilo na elektronsko pošto, da je Vodniška komisija prejela njegovo prijavo in čaka na potrditev. Ko strokovna služba in vodstvo usposabljanja preveri usteznost prilog, v Navezi potrdi prijavo in kandidat prejme dokončno potrditev, da je sprejet na usposabljanje.

<u>Morebitne težave in posebnosti:</u>

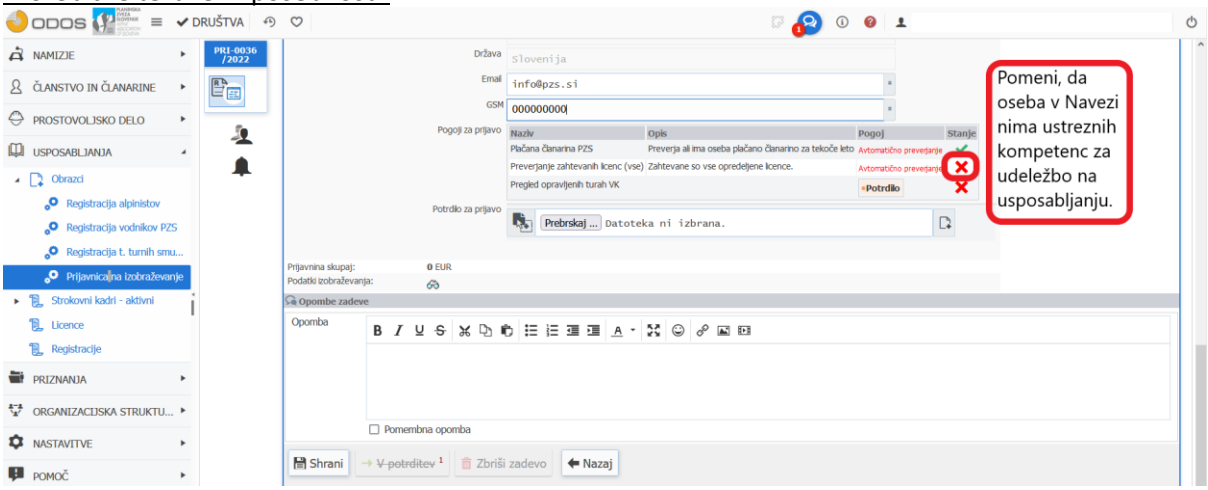

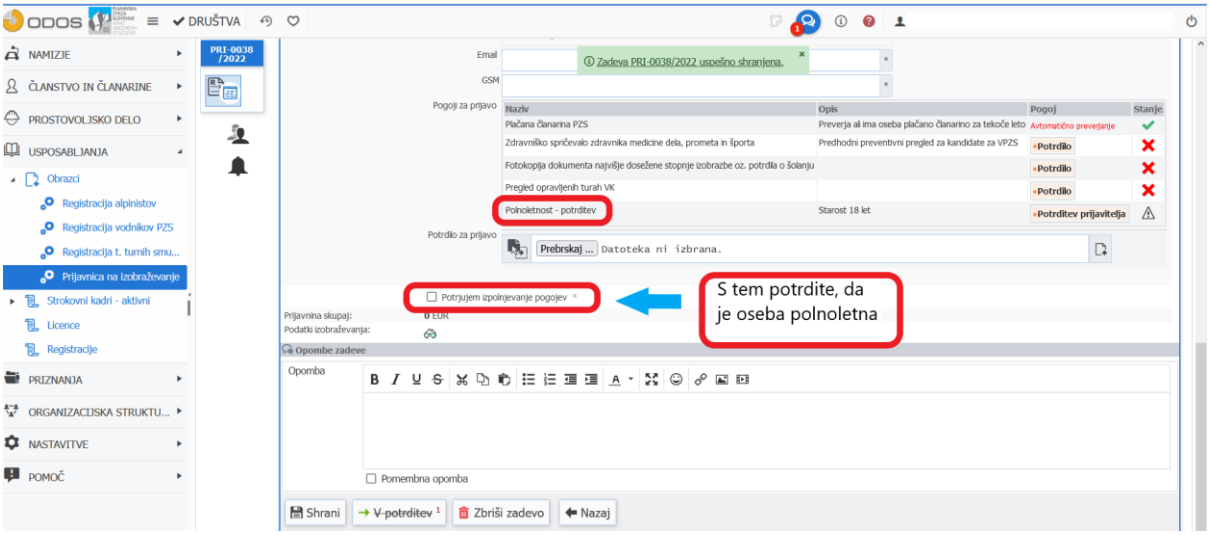

Sistem prijav je trenutno še v razvoju, zato ob morebitnih težavah prosimo za razumevanje.

Za dodatne informacije in pomoč smo vam na voljo na e-naslovu: veronika.susman@pzs.si.